親愛的公公婆婆：

祝您們身體健康，笑口常開，開開心心度過每一天！

金雨喜　　壹諾撒聖家學校(中部擁)

# 公公祝您

# 母親節快樂

嘉諾撒聖家學校（九龍土瓜）

黃晞言 2A(21)

嘉諾若撒聖家學校(九龍塘)

顧馨寧

2C (12)

祝您身骨豐健康!

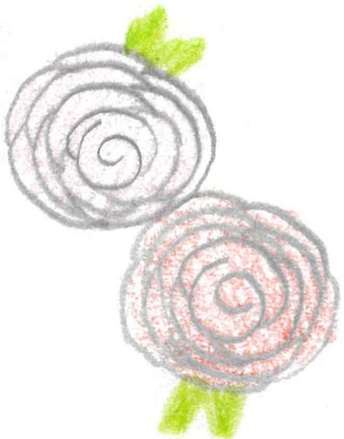

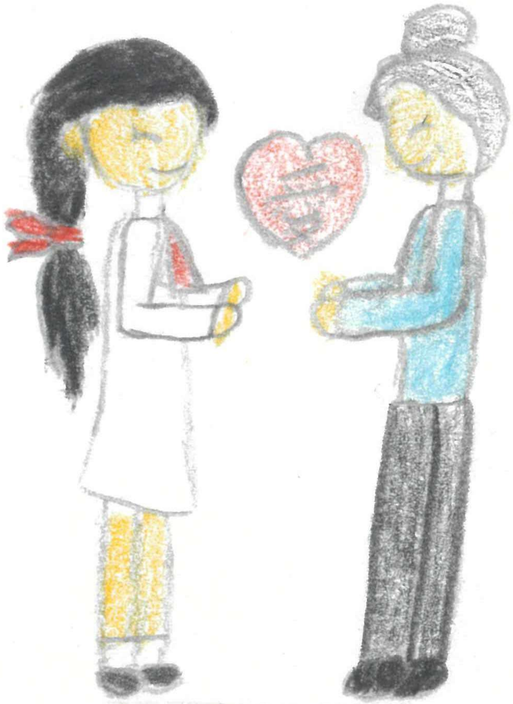

# 身體健康

徐逸朴
2D
(7)
嘉諾撒聖家學校(九龍塘)

你最近好嗎？

# 日日開心天天健康

親愛的公公、婆婆：

您們好嗎？疫情之下過得好嗎？我很高興能夠寫這封心意卡。我的媽媽曾經跟我說：在現在我們生活環境這麼好，是有賴上一輩人的努力香港才會發展得這麼快。因此我很感謝您為我們付出過的努力。祝您們身骨豐健康，每天每天都開開心心快快樂樂！

嘉諾撒聖家學校（九龍塘）
梁恩浠 3C (14)

# 身體健康

(1) 陳晞瑜 4B
(九龍塘)嘉諾撒聖家學校

四季平安

親愛的公公婆婆：

祝您身體健康！生活愉快！

# 身體健康

祝您

你還好嗎？吃過午飯無？

昨天睡得好嗎？有冇一個活動

係你最鍾意？好唔好玩？

新年快樂

# 祝

4C 10 郭靜瑜
嘉諾撒聖家學校
(九龍塘)

# 生活快樂

# 祝 您

# 身體健康！

嘉諾撒聖家學校
(九龍米唐)
梁喬茵 (16) 40

身體健康!

笑口常開!

5A 黎曉昕
嘉諾撒聖家學校
(九龍塘)

# 心想事成

祝你

# 身體健康

# 常懷喜樂

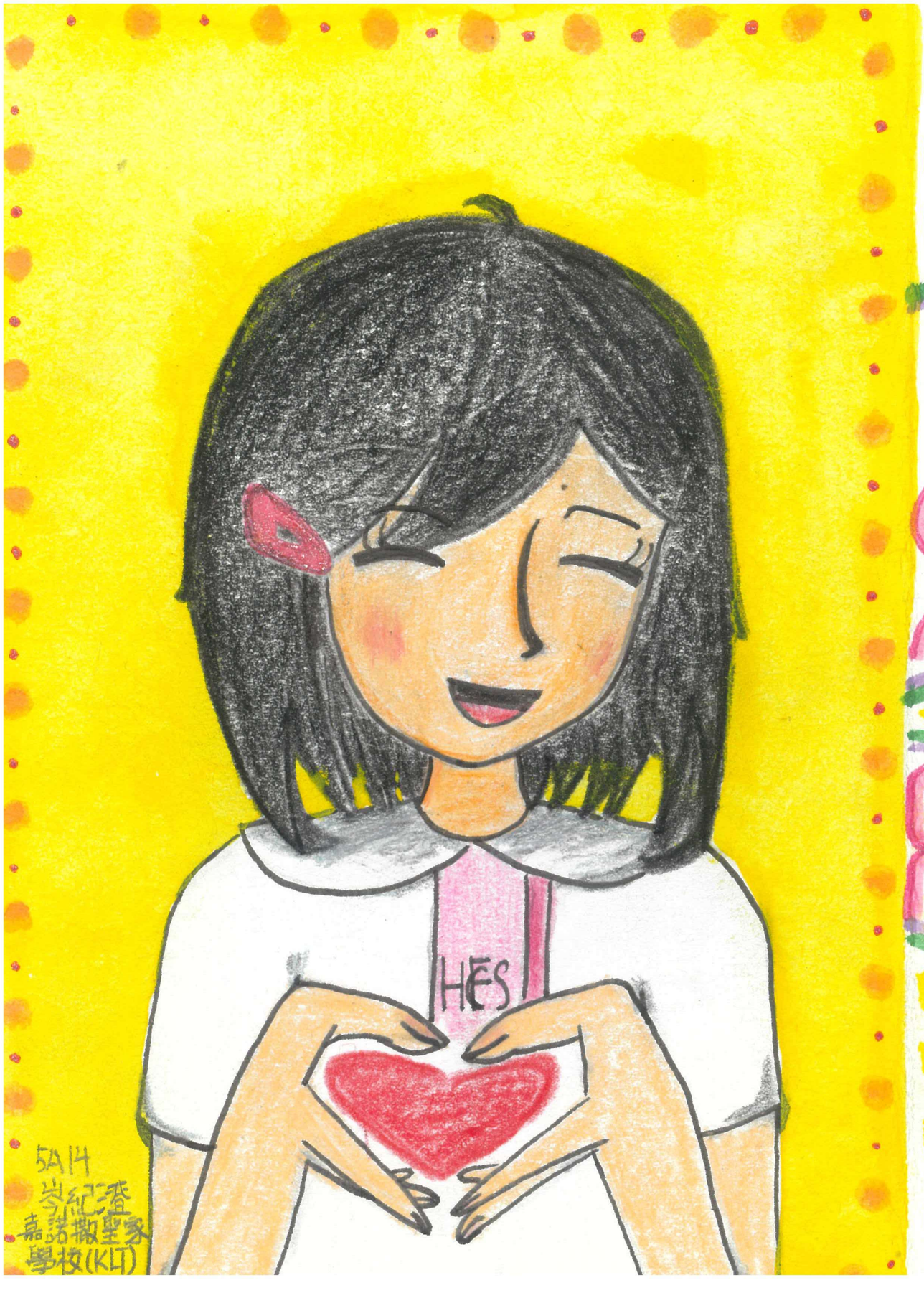


5A 14
岑紀澄
嘉諾撒聖家學校(KLT)

祝父母常開

祝身體健康

丁雪琦 5B(7) 嘉諾撒聖家小學(九龍塘)

祝您身體健康、龍馬精神

楊凱喬

5B (24)

嘉言若撒聖家學校(九龍塘

# 笑口常開

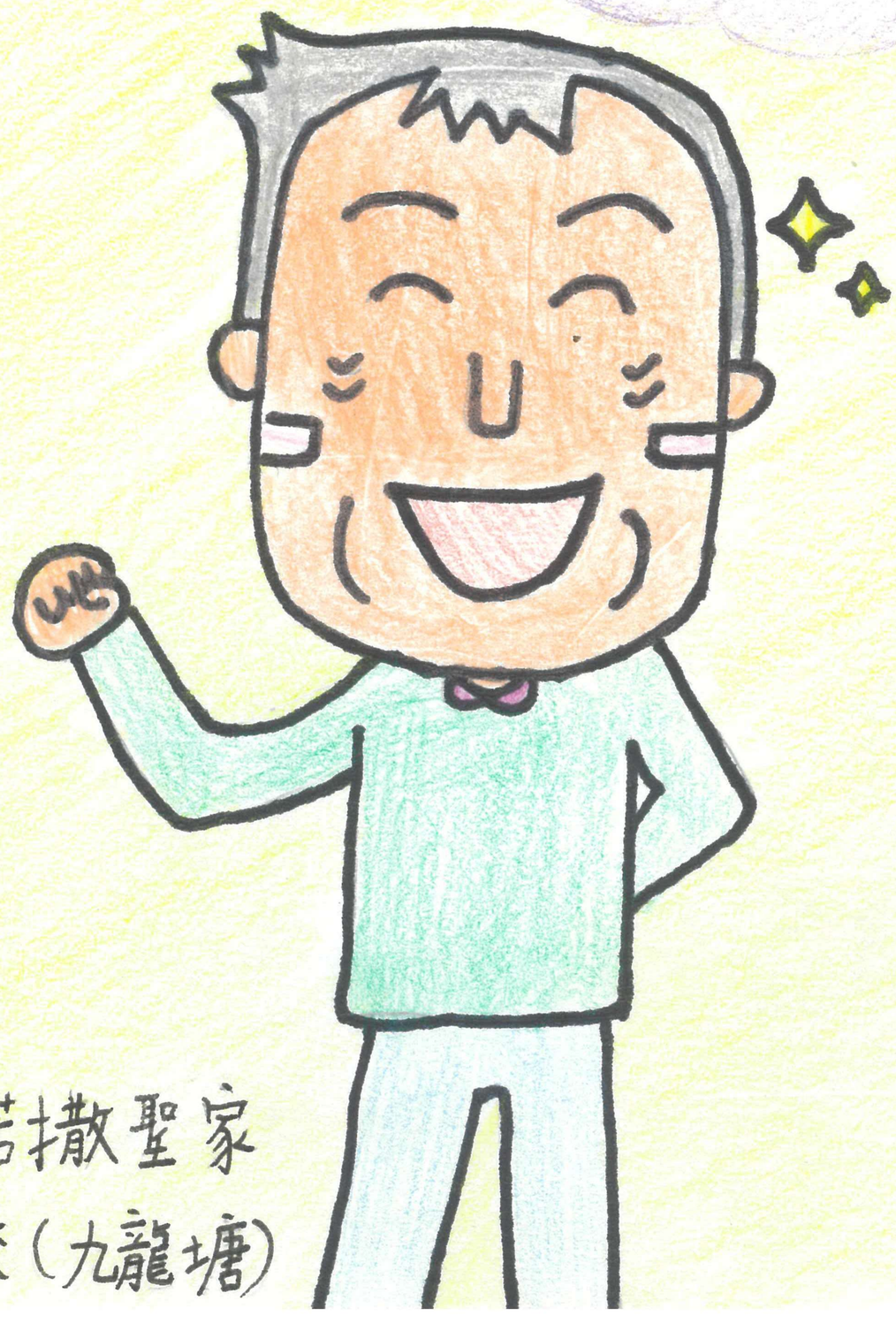

嘉諾撒聖家
學校（九龍塘）

黃紫彤
5C（20）

親愛的安老院公公婆婆：

您們生活過得好嗎？最近院舍舉辦了甚麼活動？希望您們一切安好！您們不必為我們操心，我們平常的學業成績、品行和課外活動也很好。您們現在都年邁七十歲了，年輕時對社會的貢獻很大，現在不必再那麼辛苦，可以好好休息！您們真的很值得我們敬佩

祝

身體豐健康！

生活愉快！

笑口常開！

嘉諾撒聖家學校(九龍塘)

5C班陳沛楹 敬上

二零二二年六月八日

# 祝你身體健康

吳心兒5D(17)
嘉諾撒聖家學校(九龍塘

# 笑口常開

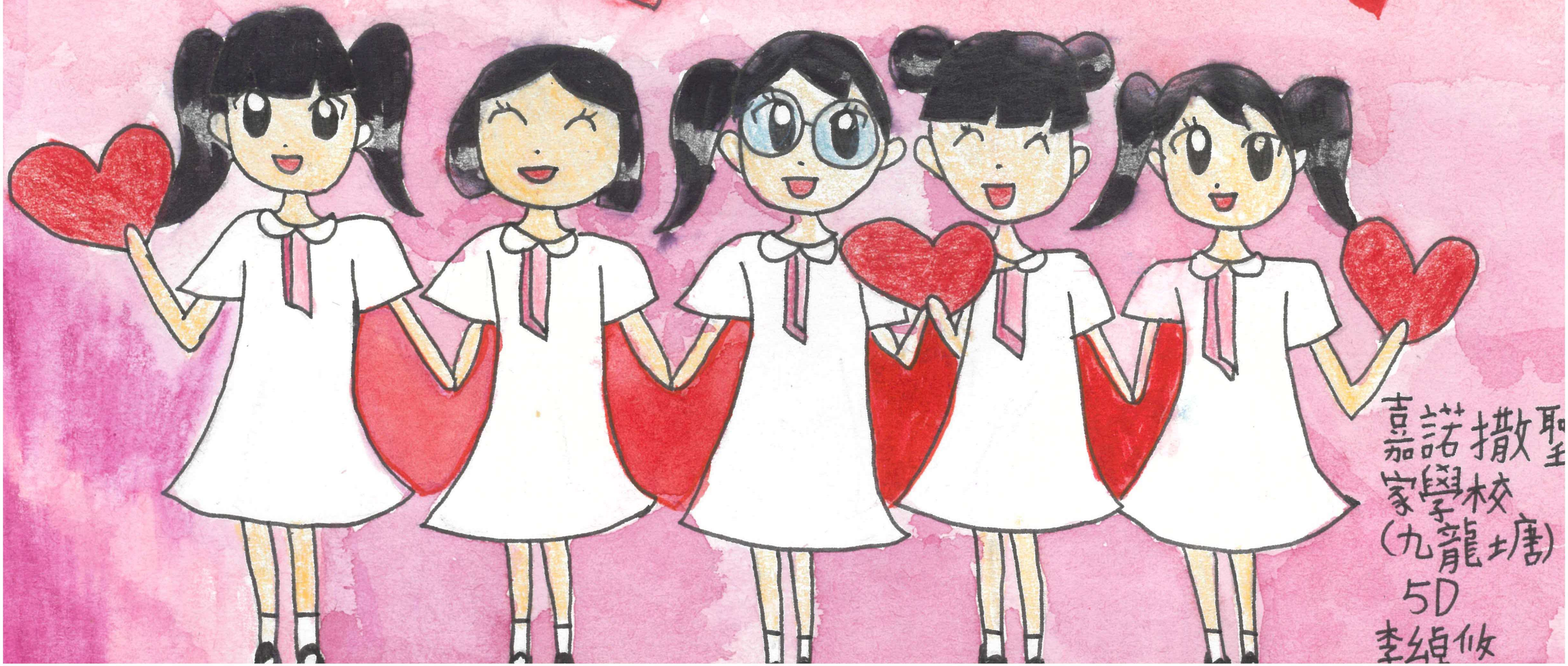

聖撒諾嘉學校
(九龍土瓜灣)
5D
李綽攸

嘉言若拼
聖家學校
(九龍塘
詹凱晴
5D 1

# 祝你身體健康！

嘉諾撒聖家學校(九龍塘)
郭靜頤 6A(10)

身體健康！♡

平安喜樂！♡

嘉諾撒聖家學校(九龍塘)

6A甄婉丹(21)

祝您身體健康，
日日都開開心心！

喜諾撒聖家學校（九龍塘）胡曉紀 6A (20)

# 每天要開心

喜諾撒聖家學校(九龍塘)之用鄭芳之(二十四)

祝您身體豐健康

洪心言6A9
嘉諾撒聖家仇龍塘

祝你身體健康！

6A 22
余明晴
嘉諾撒聖家學校(九龍塘)

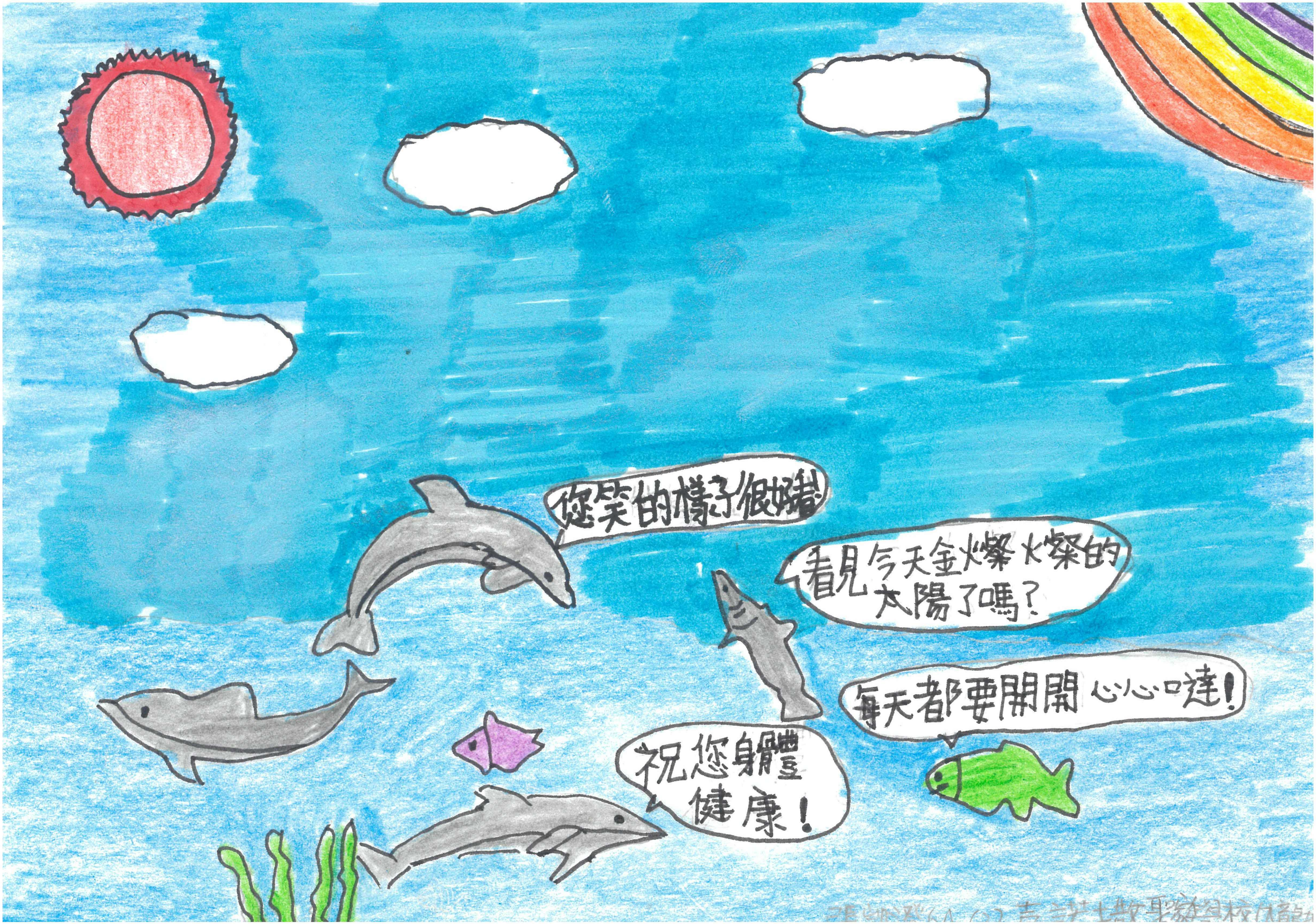
您笑的樣子很嫵媚
看見今天金燦燦的太陽了嗎?
每天都要開開心心口達!
祝您身體健康!

祝你心想事成

笑口常開

徐楚喬 6B
嘉諾撒聖家學校(九龍塘)

# 身壯力健

顏汶芯 6B (14)
嘉諾撒聖家學校
(九龍塘)

# 身體健康

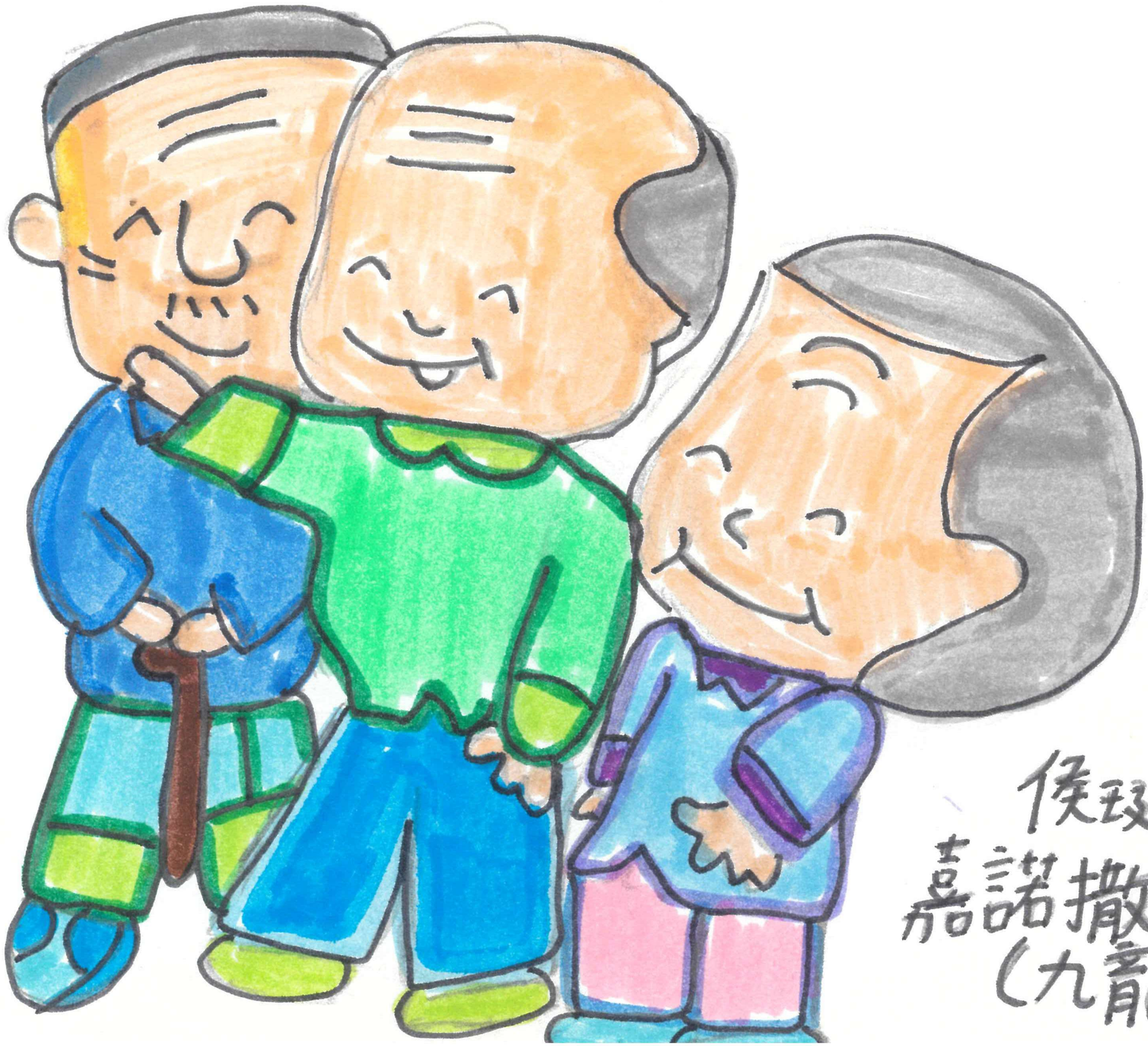

侯珏婷 6D (10)
嘉諾撒聖家學校
(九龍塘)
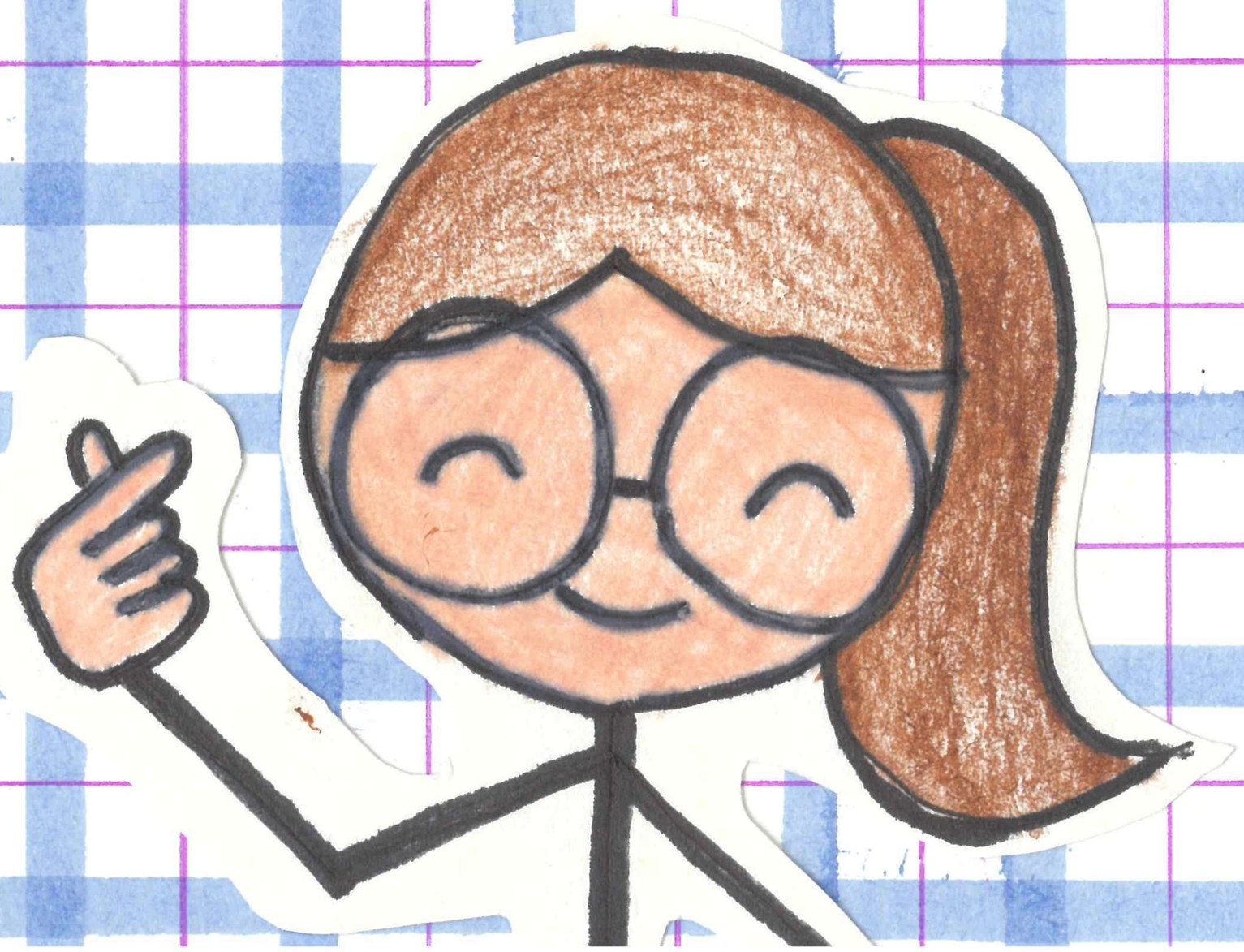
# 身體健康